

No 103-104-105  
80-81-82

129

130

103. Am Jax. 3. 1.

131

104. Schattenschaum. 2. 1.

Gedult slow Schumann's Laron slow Haft.

105. Ina Rappin. 2. 1.

Allegro

slow

Allegro Schumann's

1855.

Rosen  
MMS  
0132

Geüßl von Baron Rast.

Am Don.

Geüßl von Anselm Hüttenbrunner  
Marburg am 3. Jänner 1855.

Allegretto.

1. Auf  
2. Kü  
3. Mit

unserm Labrum - ro - ro, da  
Läufeln - der Gr - Lilien in  
profunditate terra & licta, vom

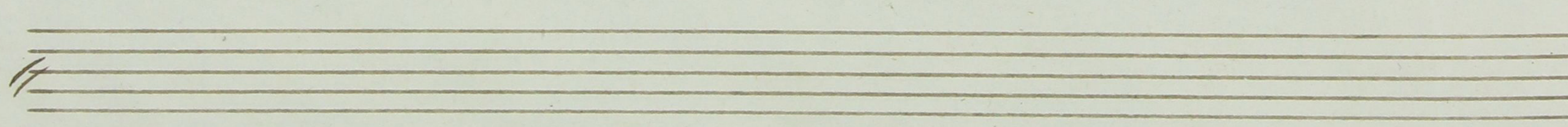

1. Sam ist von der Zög' durch dunkler Halig - fr - ge, an  
2. unser Blümen - zier, in wägen Trübsal - mil - de, in  
3. nachter Ather - paus, ras ist auf unser Brüst - zinn

Tenor

1. zum höchsten Thron. An meinem Thron - laude, da  
2. herrlichste Herrlichkeit. An mich fürchten - höre, du  
3. andern Thron raubt. Und nicht wöldest den Bögen, zieht

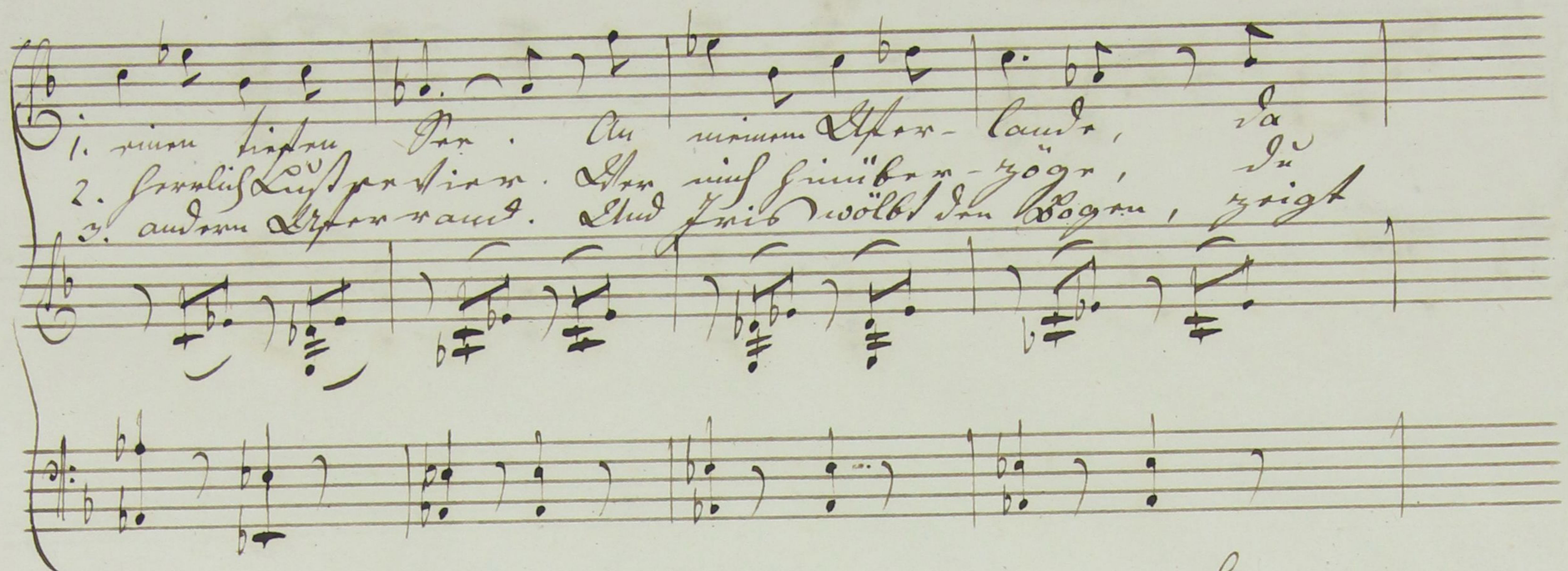

*cresc.*  
1. war so trocken, daß - i am andern Thron raubt, daß ich nie blühen  
2. königlicher Art, mit dir fürchten, flö - ge, so daß ich so - führung -  
3. mich den Geisteszug, der mich über Land gezogen, in das der Glaube

*colla parte*

1. Thal, daß ich nie blühen Thal, daß ich nie blühen Thal  
2. baar, so daß ich so - führung - baar  
3. bring, in das der Glaube bring, in das der Glaube bring.

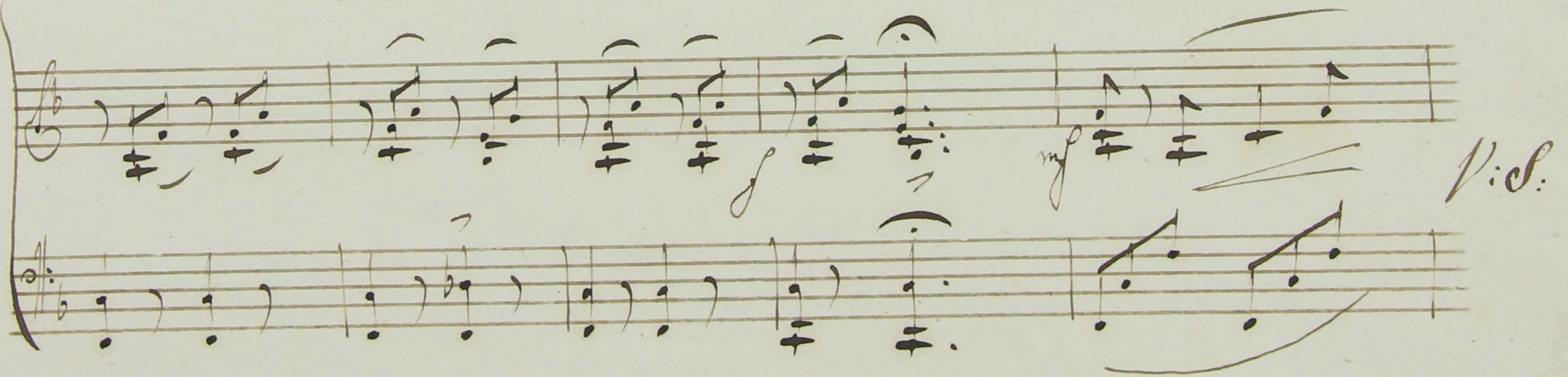
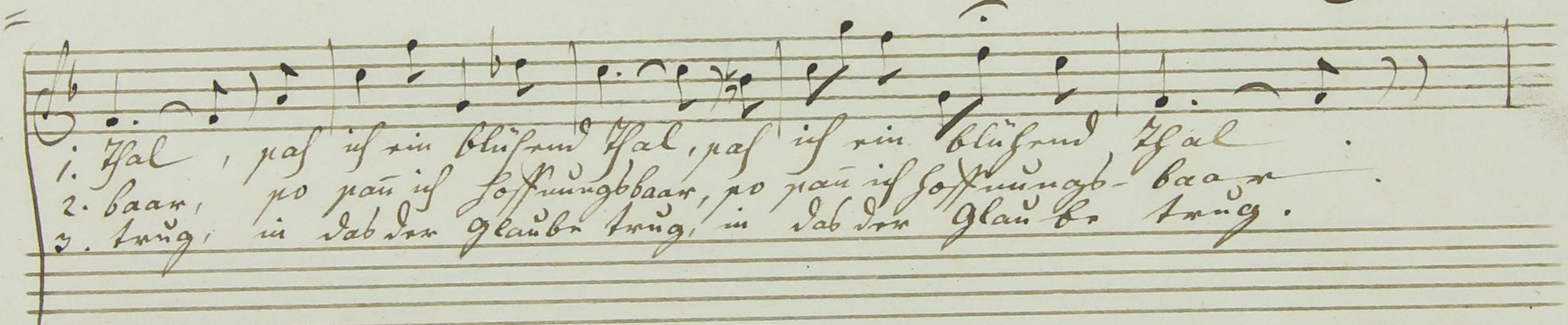

V.S.

*Galy*

Eight empty musical staves, each consisting of five horizontal lines, arranged vertically on the page. These staves are blank and appear to be part of a larger musical score or manuscript.

Waldestrauer.

Andante

Herrn Carl Larow v. Kapl.

Musik

Herrn

Anselm Hüttenbrener

21/1855.

Grüß' den Wägen Rast.  
Andantino.

Walcestrauer.

Am 21. Jänner 1855 componirt von  
Carl von Hüftenbier

1. Ich hab' dich Tag' und Nacht  
2. Ich hab' dich Tag' und Nacht  
3. Ich hab' dich Tag' und Nacht

1. Ich hab' dich Tag' und Nacht  
2. Ich hab' dich Tag' und Nacht  
3. Ich hab' dich Tag' und Nacht

1. Ich hab' dich Tag' und Nacht  
2. Ich hab' dich Tag' und Nacht  
3. Ich hab' dich Tag' und Nacht

trill

1. Ich hab' dich Tag' und Nacht  
2. Ich hab' dich Tag' und Nacht  
3. Ich hab' dich Tag' und Nacht

Tenor

1. grün un grün  
2. ni un grün  
3. rin von grün

*[Vocal line obscured by scribbles]*

1. Im Moos un für die grü-  
2. Und blauen Blumen - bei - son -  
3. Mir blaub' von grünem Sa - son -

1. ... aus  
2. ... aus

V. S.

No

82

Im Abfird.

Gedigt von Ferd. Baron v. Rast.

Musik

von

Anselm Hüttenbrenner

22/1 1855.

Rare  
MUS  
O1134

Geistl. von Saron Past.

von Alffers!

Musik von Anselm Huttenbrecher  
Marburg am 22. Jan. 1855.

Moderato.

1. Von Herrn in Glos Ringel; pin  
 2. Es war im Wald getriebe mein  
 3. Mir schmeckt im Lenz zusammen, wir  
 4. Hab frucht der Dornen Dornen, ziele

1. wird dem se - kundend, + ab man sab a - re pingel, nief  
 2. Ganz in ein - funderhof, in Hummervollen Lirba po  
 3. liebten und so frucht, und nachher da beisammen wir  
 4. Undal si - unu Blon, was unner Dornen sab Alffers unu

Tenor (Sings ohne Instrument)

*mf*

1. auß' gr-zäum - la Pfand.      Ein Zäuner war'n br =  
 2. rüppam win - die Dru.      Lhd in dem Lief - ker =

3. Hast nur die Lu - fte - weid,      so wüig - luf - um =  
 4. Drauß' von dem Hor.      Tschall flinsen für die

1. brüchtel, die Gassen man - pfundoll,      mein Aug' noch - br =  
 2. pfürrn, der auß' dem Dru - pfund brücht,      da lag die Pri - urb)

3. rüppam wie Mann und fu - polleud,      so wüig - luf - um =  
 4. Pfundru, der Raum brücht Gutz - und Gutz.      Ein Tünnung pfla - gab

*mf*

1. künfft von einem L<sup>u</sup> - be woff, von einem L<sup>u</sup> - be  
 2. Gütern, Anlassen of - us L<sup>u</sup> - be, An - lassen of un  
 3. slungen in R<sup>u</sup> - gen und - ge - wau, in R<sup>u</sup> - gen und ge -  
 4. An - se, die G<sup>u</sup> - t<sup>u</sup> - lich ist - von D<sup>u</sup> - se, die G<sup>u</sup> - t<sup>u</sup> - lich ist von

*con espr.*

1. woff, von ei - nem L<sup>u</sup> - be woff.  
 2. L<sup>u</sup> - be, An - las - sen of - us L<sup>u</sup> - be.  
 3. wau, in R<sup>u</sup> - gen und ge - wau.  
 4. D<sup>u</sup> - se, die G<sup>u</sup> - t<sup>u</sup> - lich ist - von D<sup>u</sup> - se.

*colla parte* *a tempo*