648
bis incl. 667
IV. Abschnitt
648 bis incl. 667
Rara MPUS 01749

Cavatina

mit Chor

von

Rossini

fürs Orchester

arrangirt von

Anselm Hüttenbrenner

1825.

Produzirt den 25. Dezemb. 825 im Landhaus
saale von Dem. K. Guggitz.

Andante maestoso.

Aria.

Tympani

Trombe in C

Corni in C

Fagotti

Oboi

Flauti

V.lo 1mo

2.do

Viole

Canto

Choro 2 Tenori

1 Basso

Basso e Violonzello

Col Basso

1mo

8va

loco Fl.mo

p

f

Fag: 1mo

Ob. 1mo

Fag: 1mo

p Ob. 1mo

pizz:

pizz:

Dankbar - keit, du den Himmlischen so theu - er, aus den

pizz.

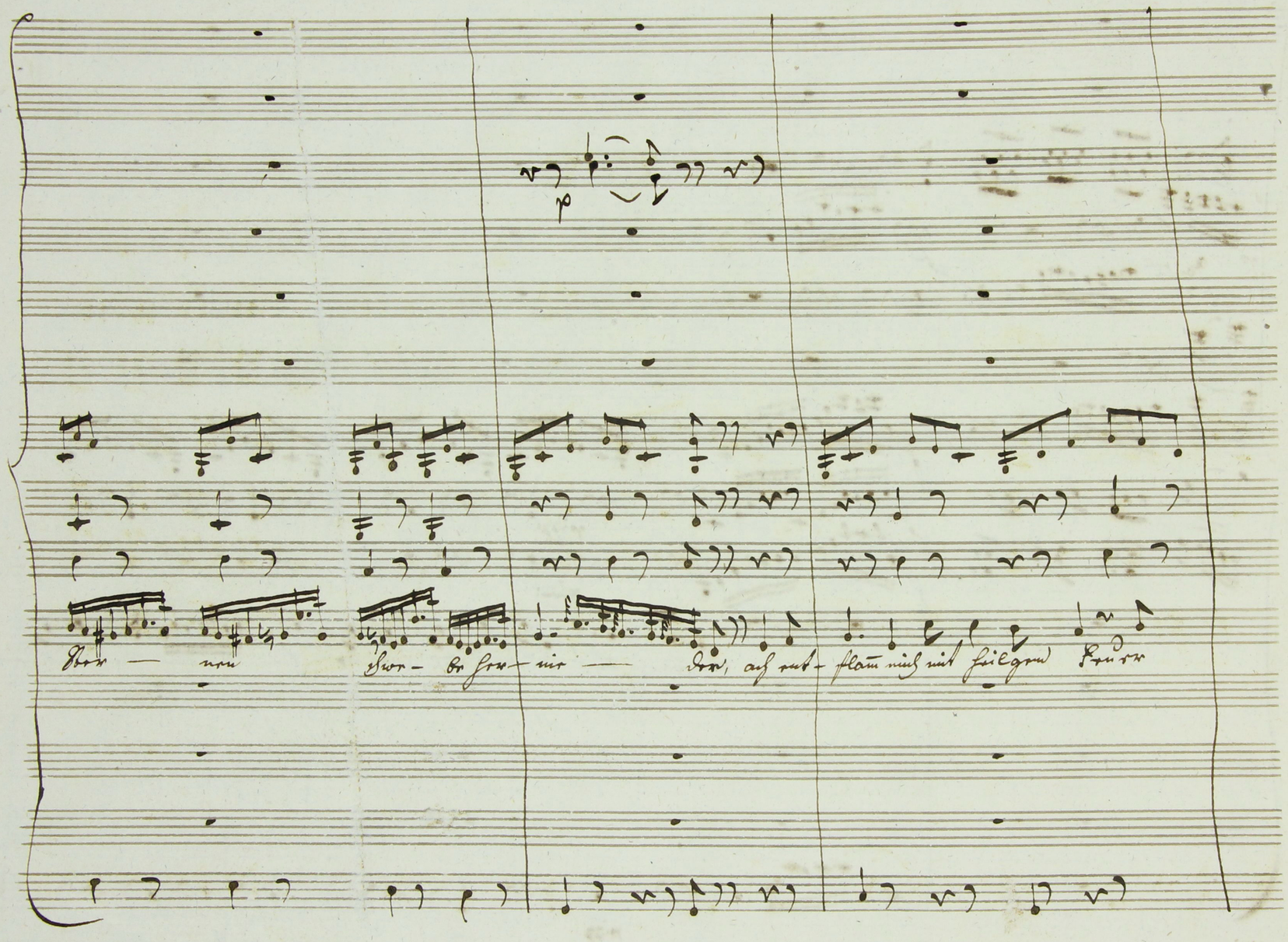
p
Ober — nen Chor- be her- nie — der, ach ent- flam̄ mich mit heilgem Feuer

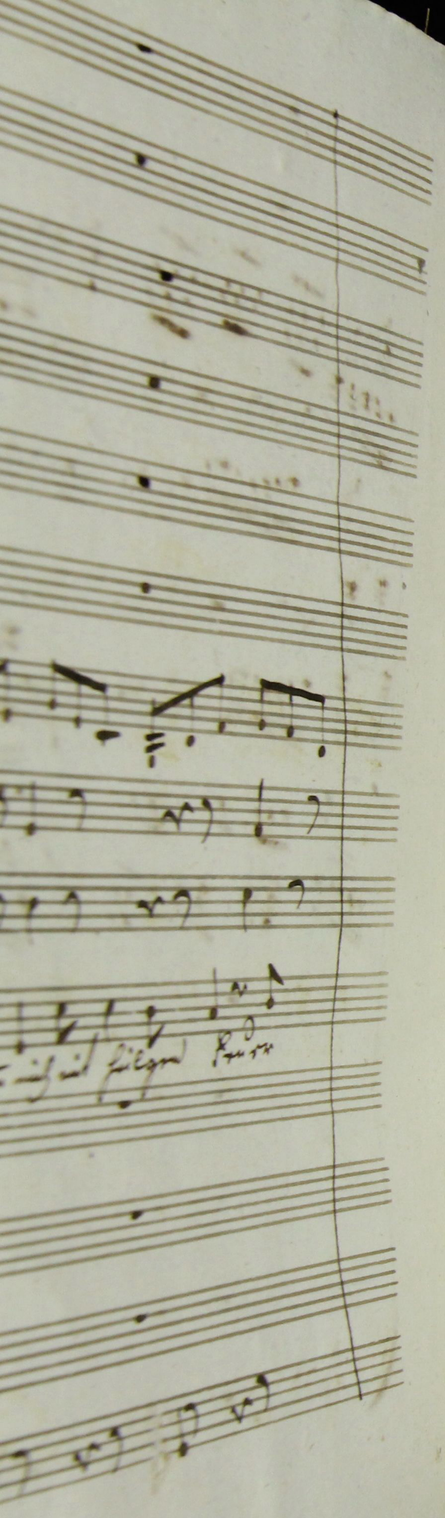

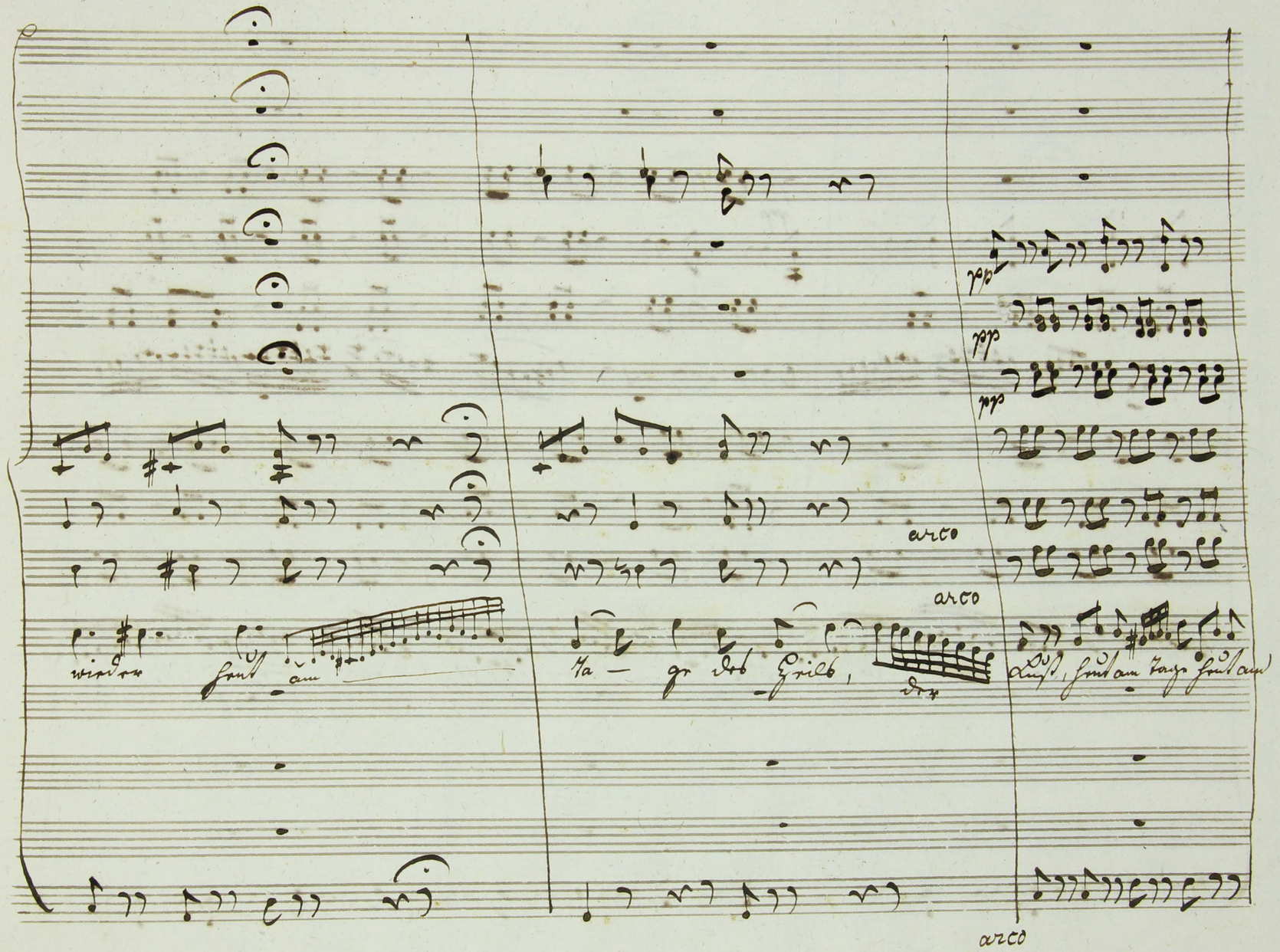
pp
pp
pp
arco
arco
wieder heut am
Ta — ge des Heils, der
Lust, heut am Tage heut am
arco

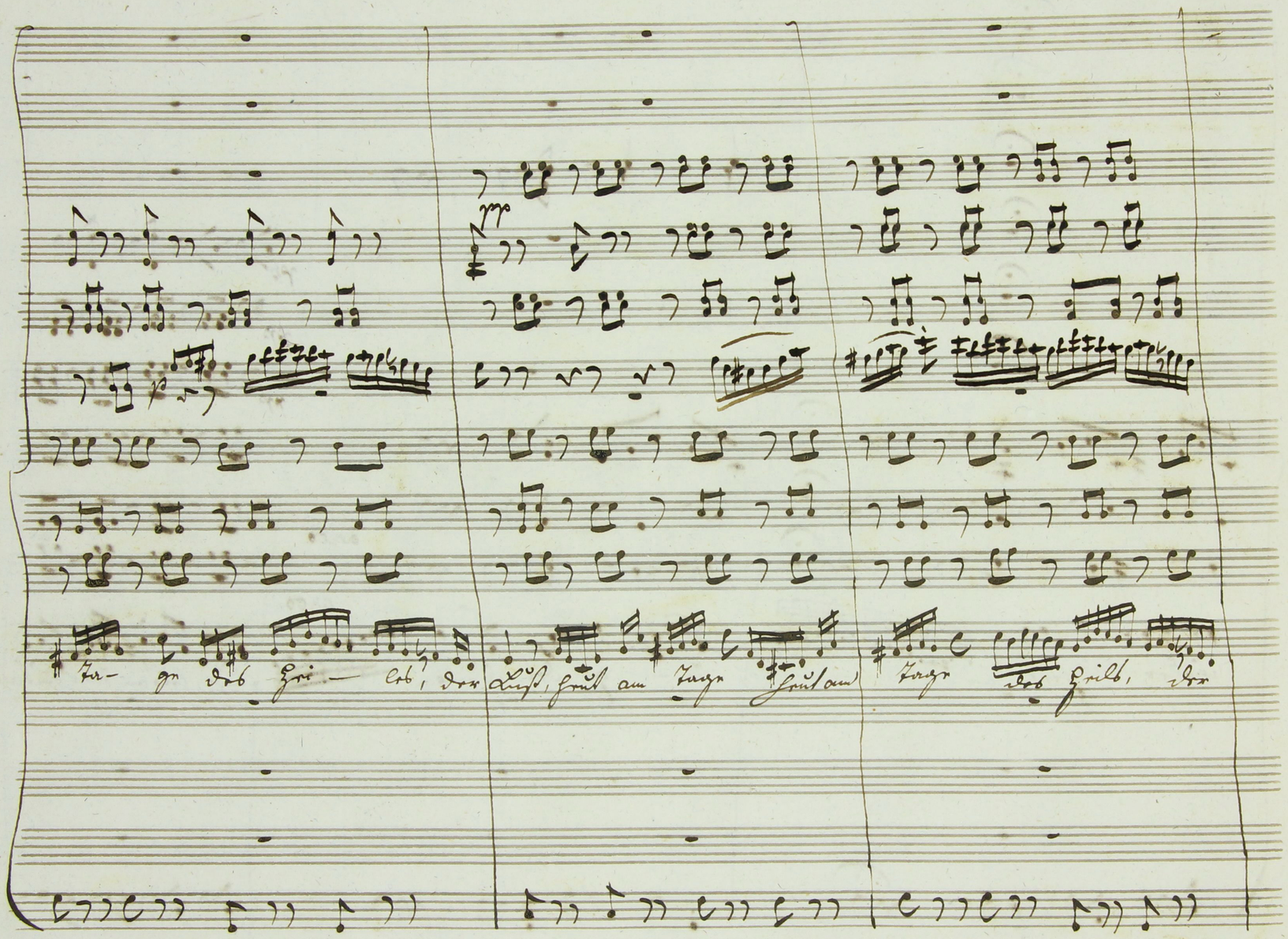
pp
p
Ta- ge des Hei- les, der Lust, heut am Tage heut am Tage des Heils, der

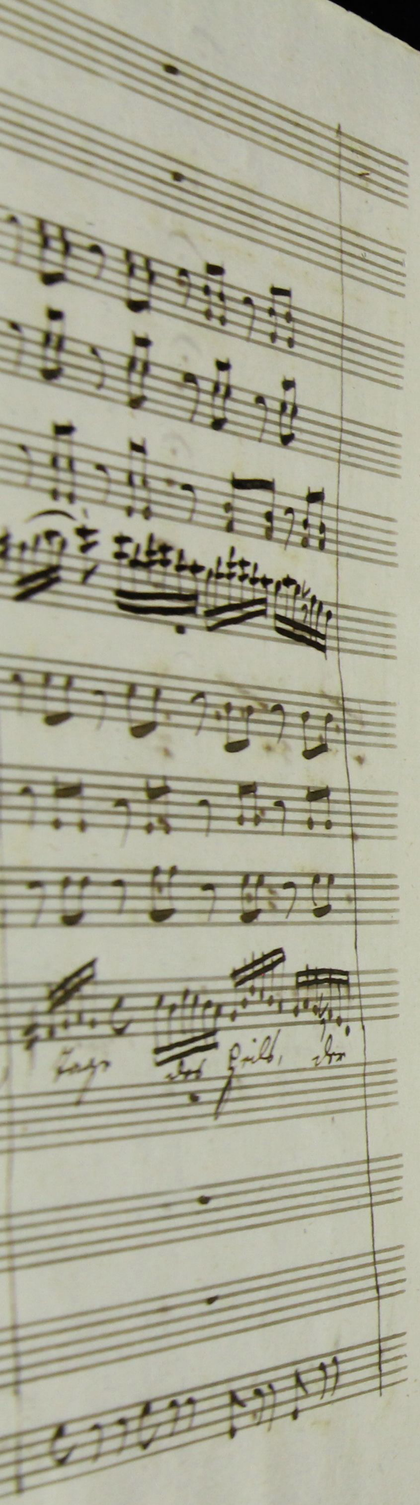

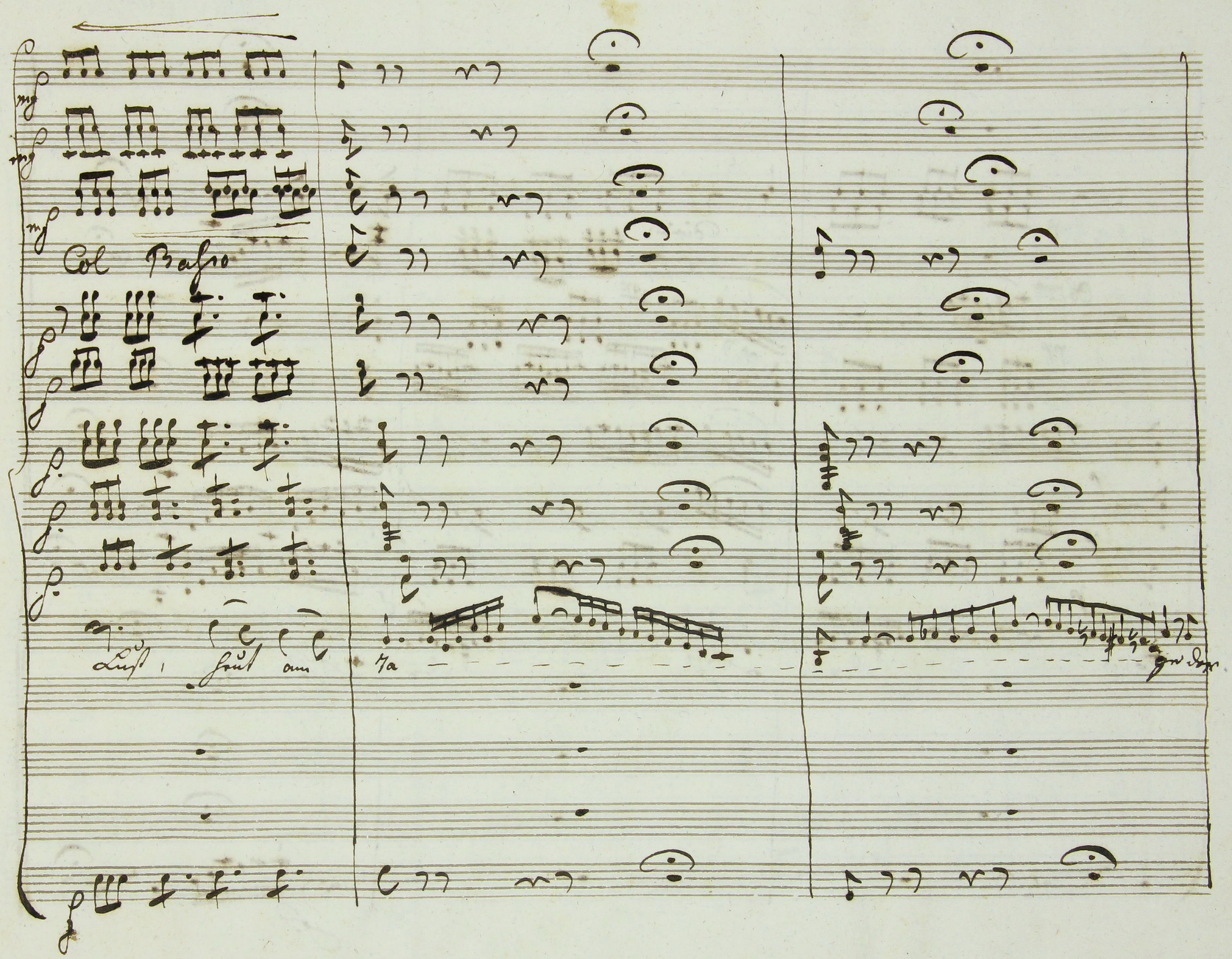
Col Basso
Luft, heut am
7a

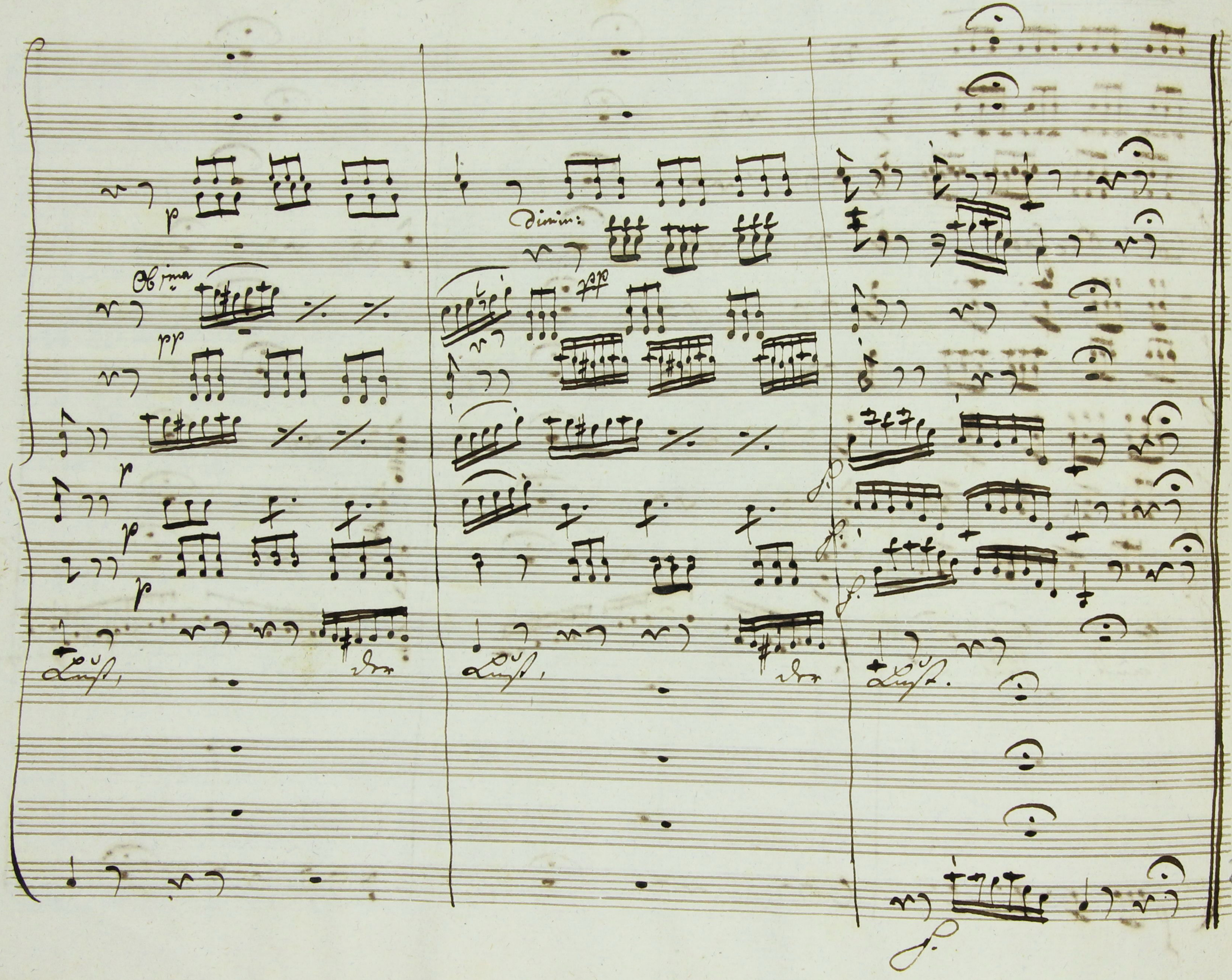

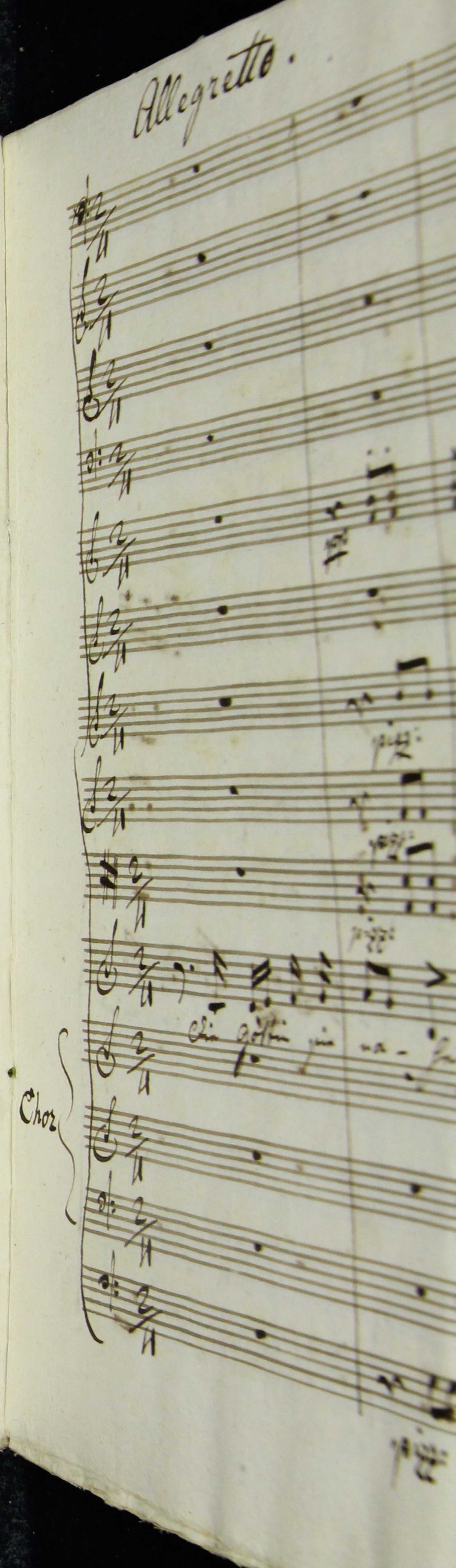

Allegretto
Chor

Allegretto.

Chor

pp

pizz:

pizz:

pizz:

pizz:

Die Göttin sie na - het sie ist schon er - schie - nen mit gnädigen Mienen, mir sagt es mein

p

Fl: pizz

Herz, die Göttin sie na - het sie ist schon erschienen mit gnädigen Mie - nen, mir

arco

arco

arco

sagt mein Herz

Chor

arco

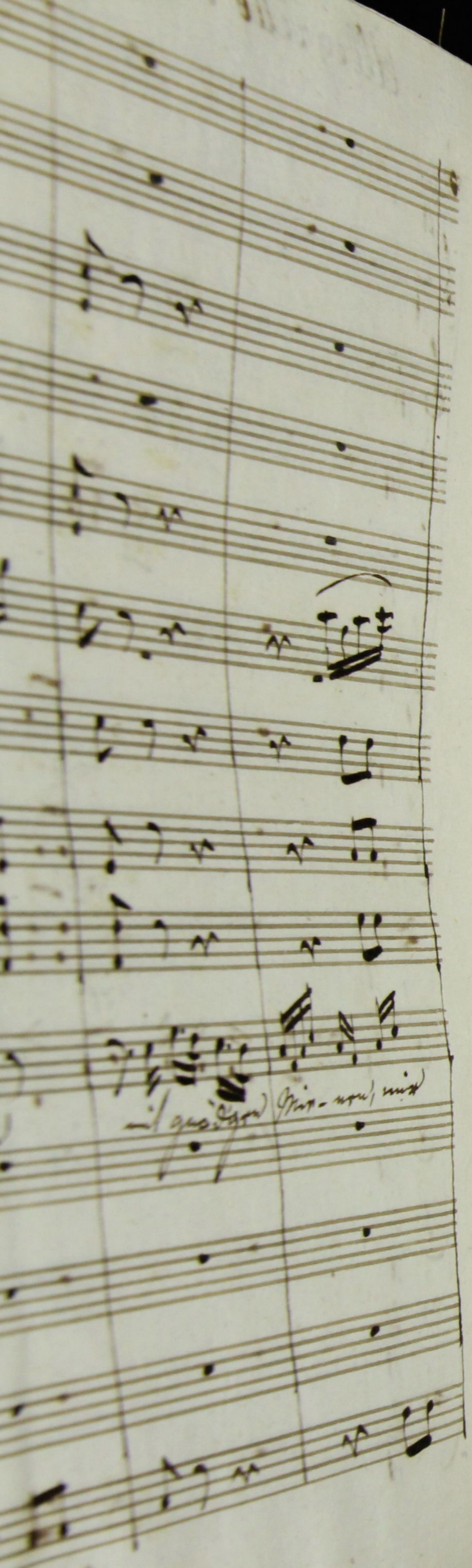

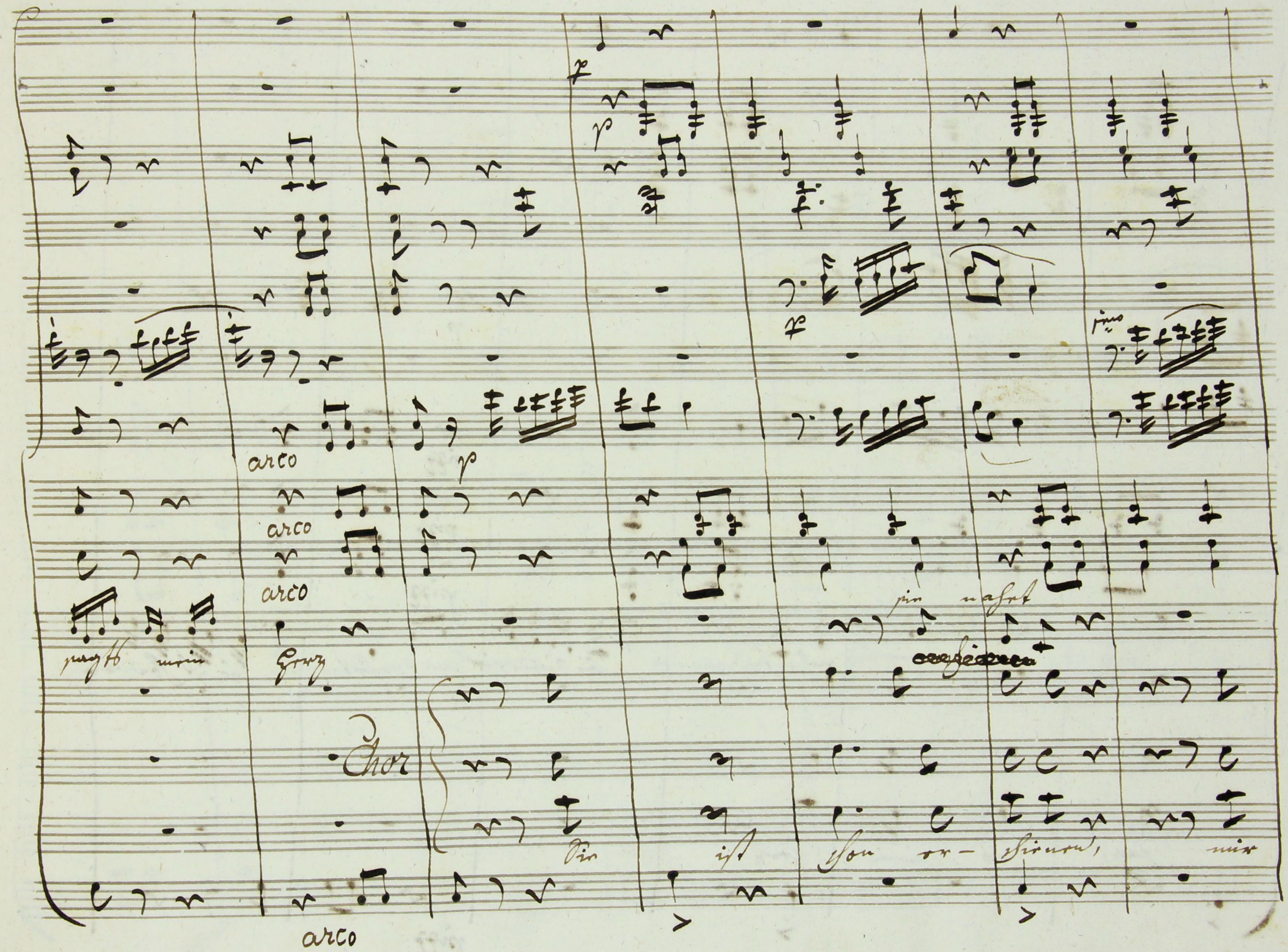
arco
arco
arco
arco
Chor
Dir
ist
schon
mir

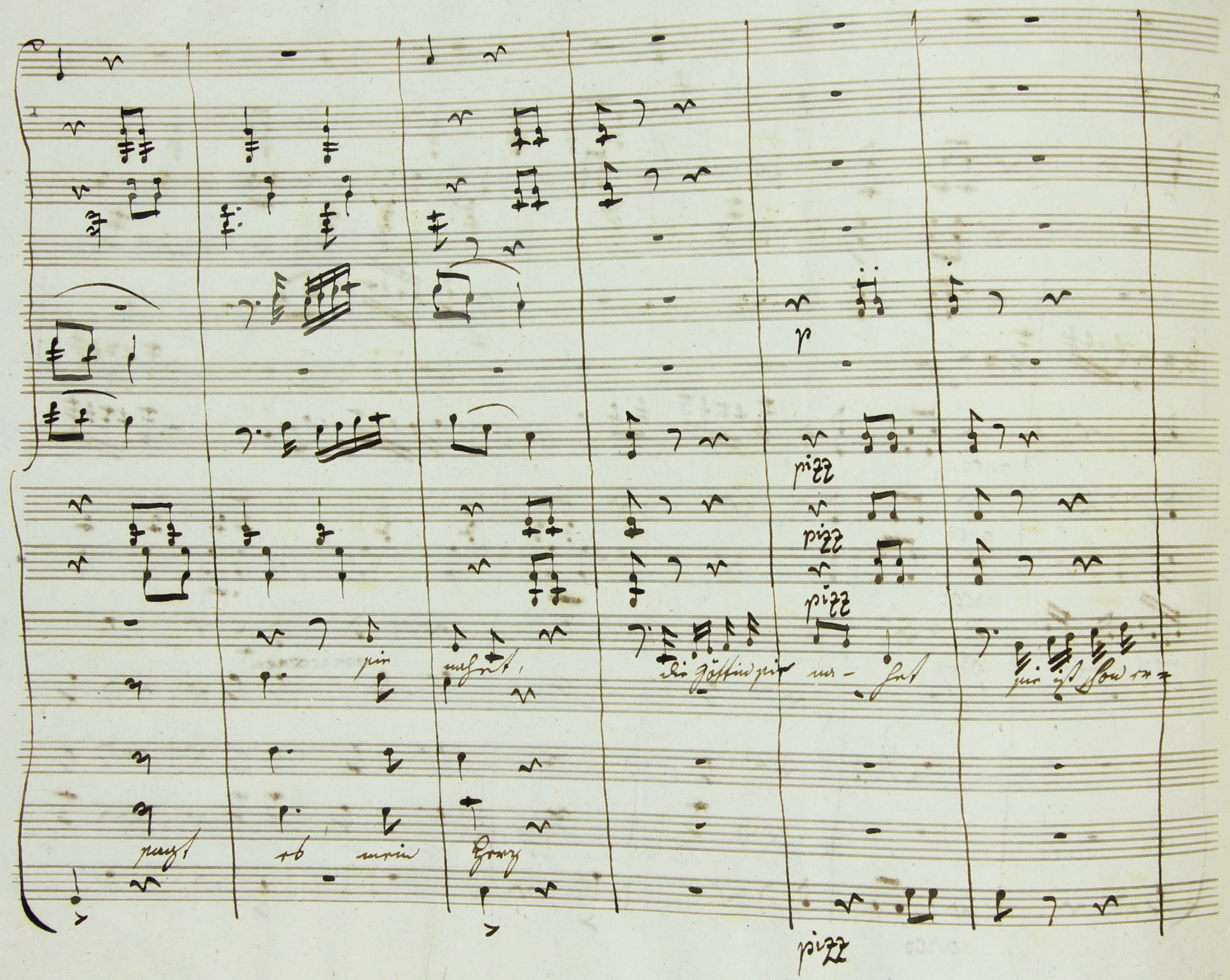
pizz
ob mein
Herz
pizz

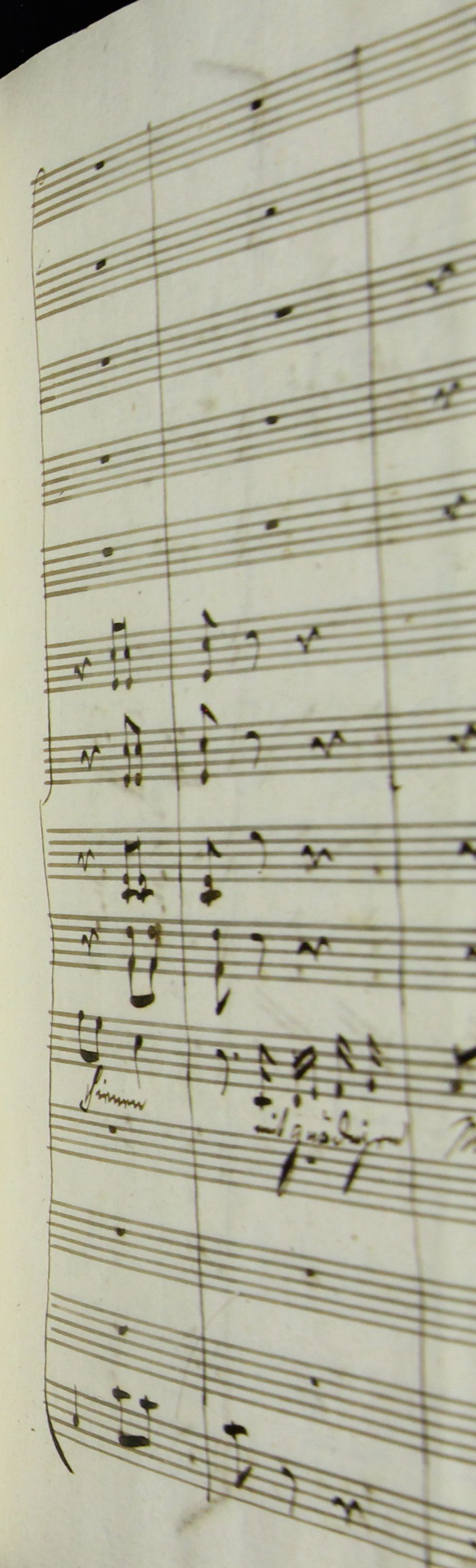

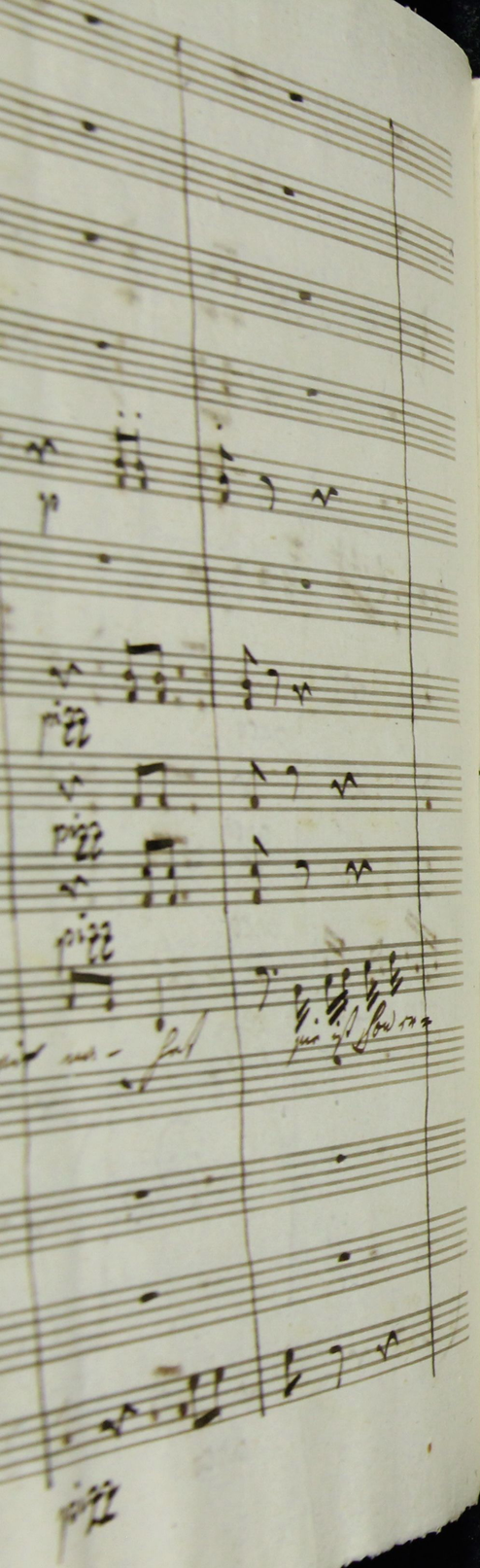
pizz
pizz
pizz
pizz

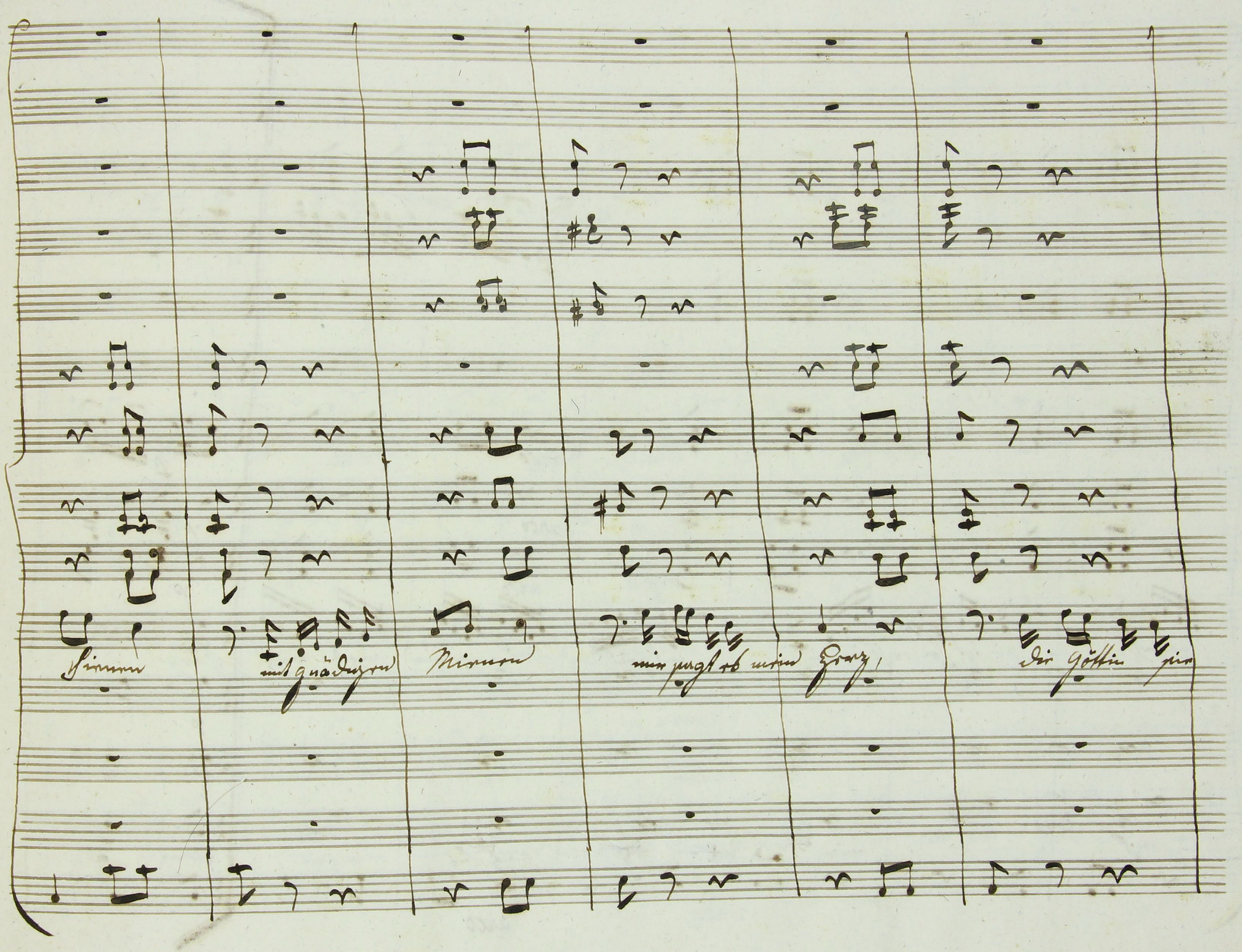
Sinnen
mit gnädigen
Mienen
mir sagt es mein Herz!
die Göttin sie

Fag: pmo

p

arco

arco

arco

p

p

p

p

p

nahet, sie ist schon erschienen, mit gnädigen Mienen mir sagts mein Herz.

ach mir sagts mein Herz, ja

arco

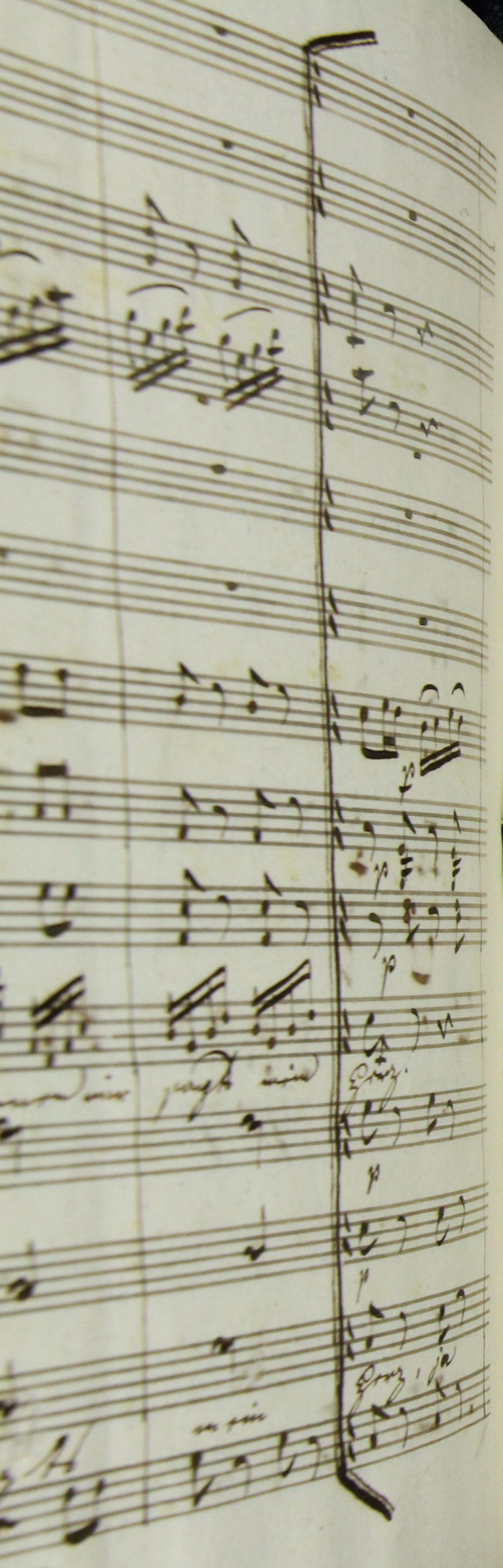

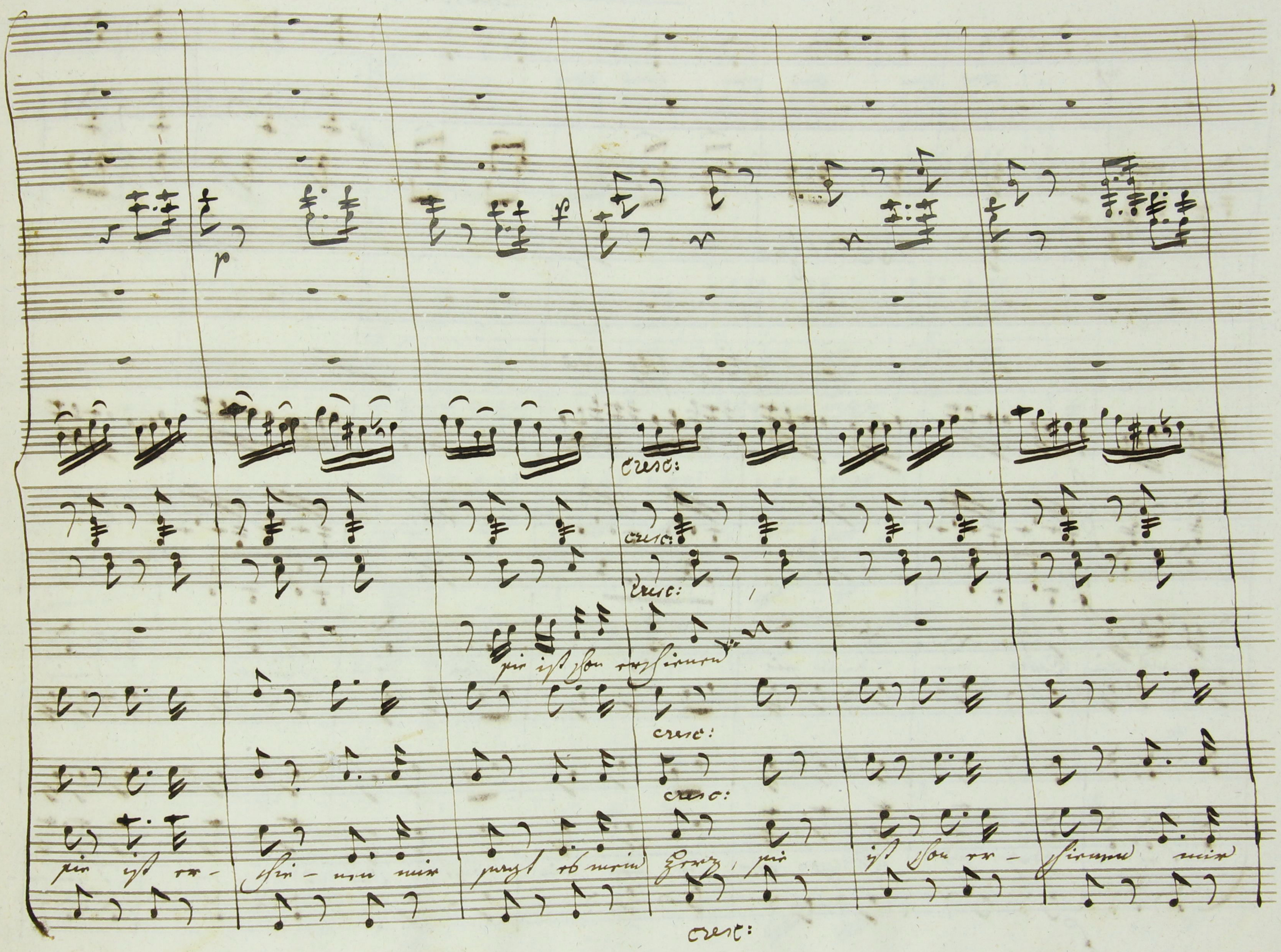
p
cresc:
cresc:
cresc:
cresc:
cresc:
cresc:

cresc:

Col Basso

Fl.ti Col Vlo 1mo

mir sagt's mein Herz sie ist schon er- schienen mir

sagt es mein Herz, sie ist schon er- schie- nen mir sagt es das Herz, sie ist schon er=

tr

pagts laut mein Herz ja laut mir das Herz, laut

schie-nen mir pagt es mein Herz ja, ja mir sagt es mein Herz, ja

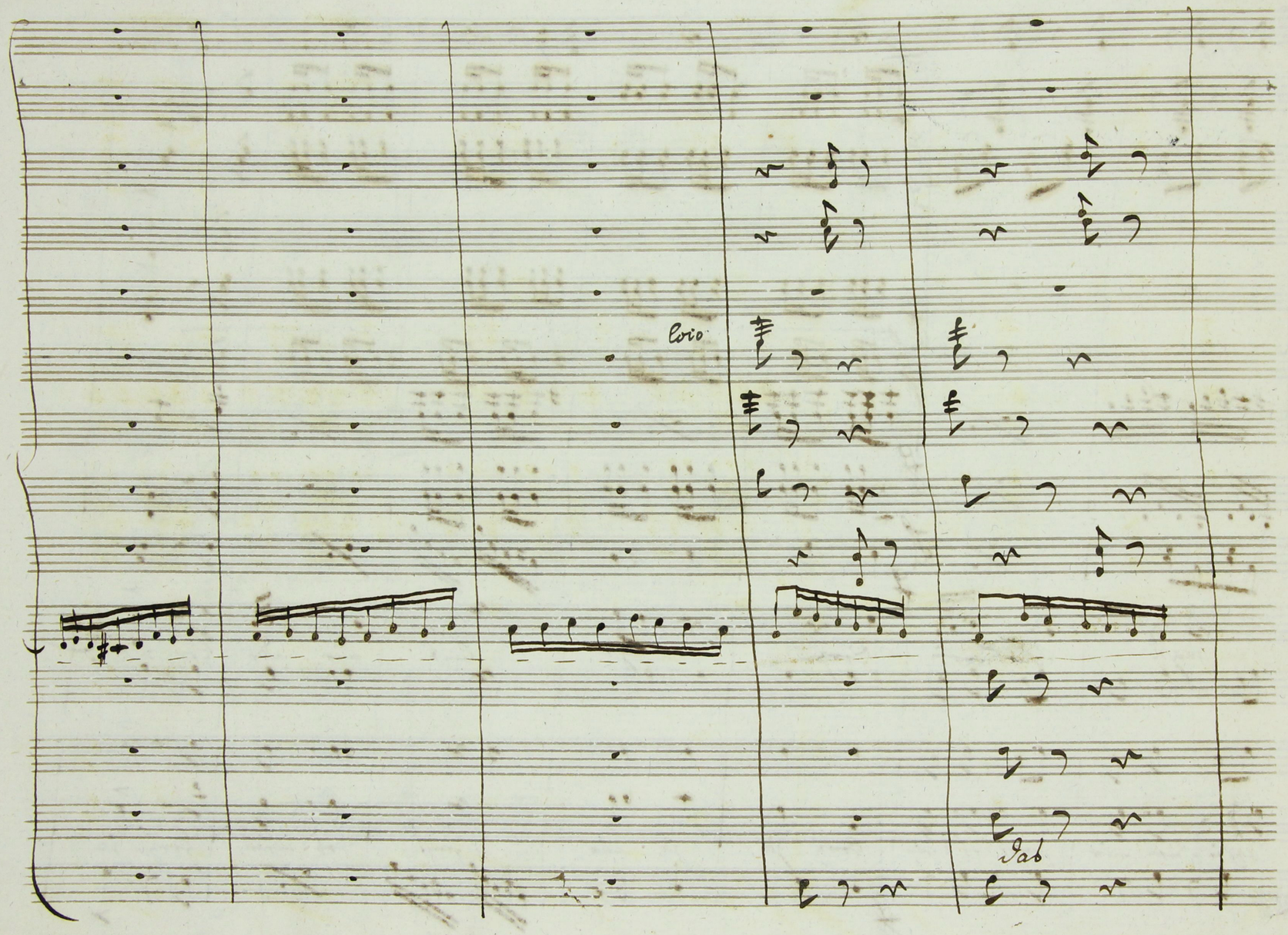
Coro
Dab

Col Basso

mir — das — Herz, das

Herz mir pagt es das

Herz mir pagt es das

bis

Col Basso

8va

loco

Herz ja laut mir das Herz, ja laut mir das

Herz mir sagt es das Herz mir sagt es das

Herz mir sagt es das Herz mir sagt es das

bis

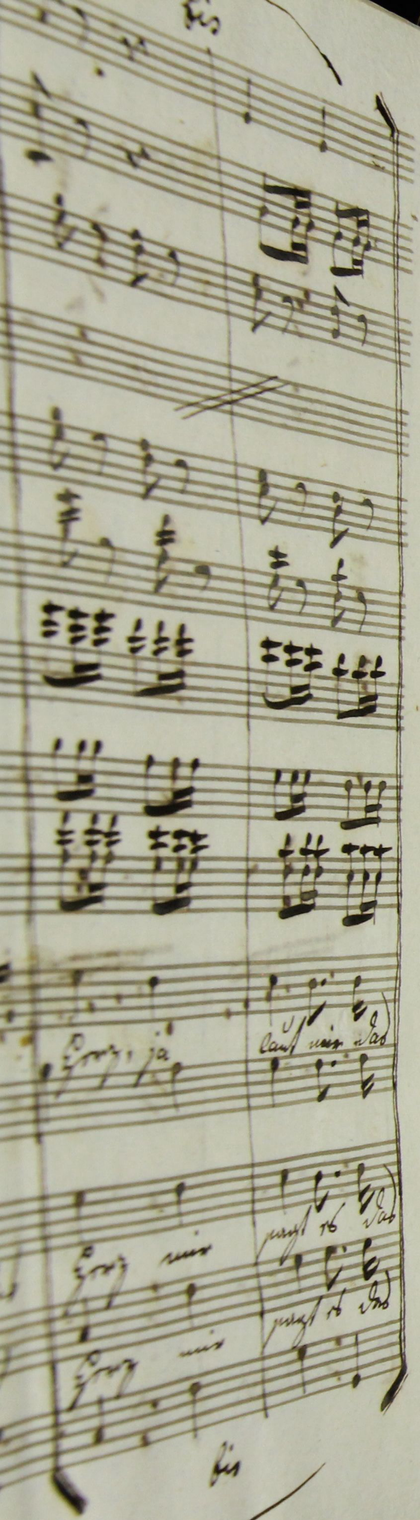
Herz, ja
laut mir das
Herz mir
pagt es das
Herz mir
pagt es das
bis

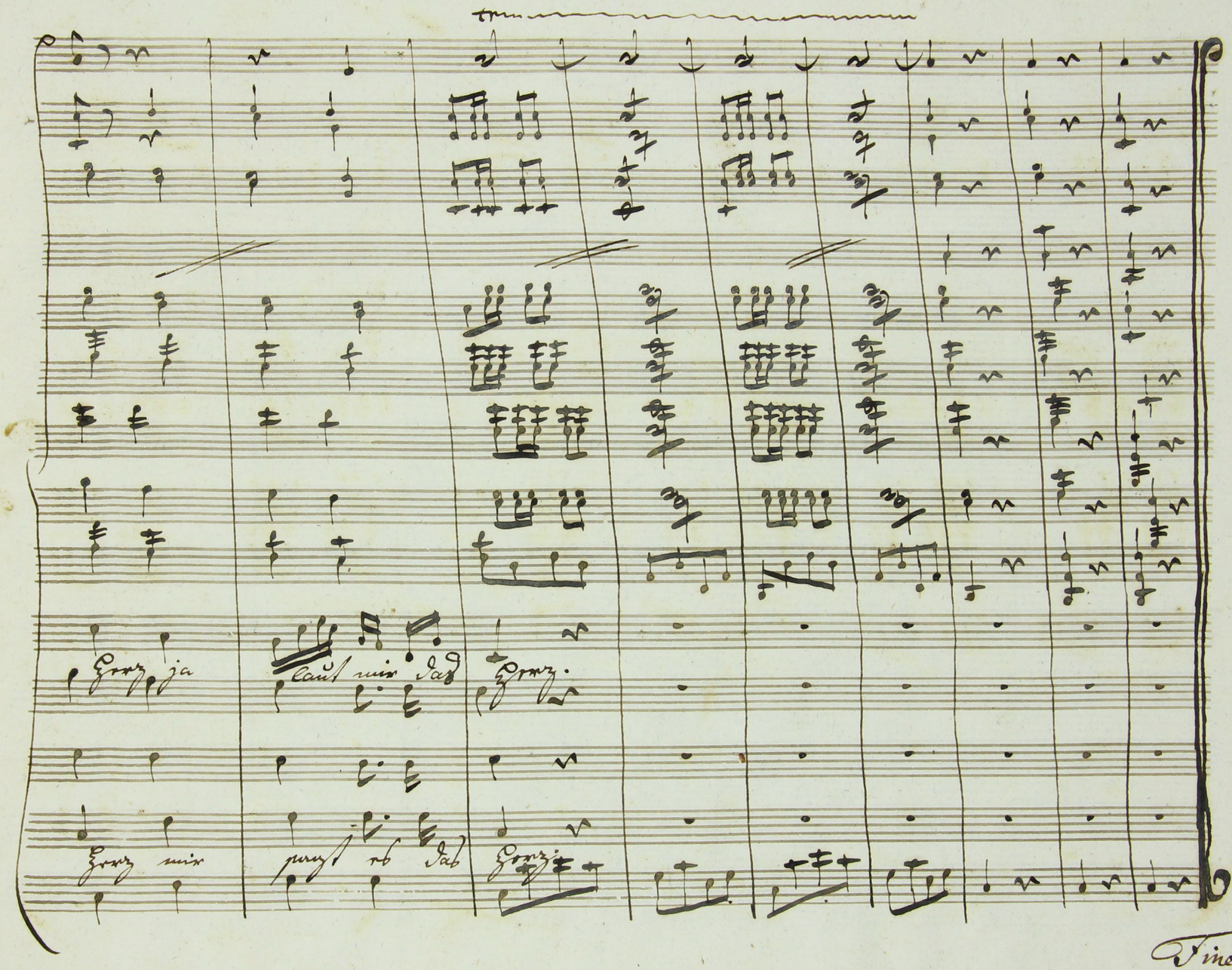
Herz ja
laut mir das
Herz.
Herz mir
pagt es das
Herz.
Fine.